



# Was ist das Geheimnis erfolgreicher Unternehmer



# Ergo





Erfolgreiche Unternehmen  
die für sie optimaler



# ErgoFAKT® ProSQL

**DIE LÖSUNG FÜR KASSE UND WARENWIRTSCHAFT  
AUFTRAGSBEARBEITUNG UND FAKTURA**

# Unternehmer\*innen nutzen ErgoFAKT Werkzeuge!



Seit  
mehr als  
15 Jahren  
bewährt!

■ Gewiss, optimale Werkzeuge sind nicht alles. Zweifellos sind sie aber zumindest ein entscheidender Erfolgsfaktor.

■ Aus unserer langjährigen Erfahrung wissen wir, dass die Suche nach dem richtigen Softwarewerkzeug keine leichte Aufgabe für Sie ist.

■ Mit unseren Unterlagen wollen wir Ihnen unsere seit vielen Jahren bewährte Kassen- und Warenwirtschaftslösung ErgoFAKT vorstellen.

■ Sollten nach der Lektüre noch Fragen offenbleiben, nehmen Sie bitte einfach Kontakt mit uns bzw. Ihrem Fachhändler auf!

■ Gerne stehen wir Ihnen telefonisch, per E-Mail oder persönlich mit Rat und Tat zur Seite.

■ Von Anfang an lag bei der Entwicklung von ErgoFAKT das Ziel zugrunde, dem Anwender ein leicht bedienbares, effizientes und leistungsstarkes Werkzeug zu bieten, das ihn bei der Bewältigung seiner täglichen Aufgaben bestmöglich unterstützt.

■ ErgoFAKT entlastet Sie bei vielen Routineaufgaben wie der Abwicklung der täglichen Korrespondenz, dem Kunden- und Lieferantenmanagement, der Angebotserstellung und Auftragsabwicklung, der Auslieferung und Rechnungsstellung, der Zahlungsüberwachung und dem Mahnwesen, dem Barverkauf und der Kassenabwicklung, der Artikelverwaltung mit Lagerkontrolle, dem Bestellwesen, der Preisauszeichnung und Inventurabwicklung, der Dokumentenverwaltung mit Zuordnungsmöglichkeit zu Kunden, Artikeln oder Aufträgen und vielem mehr.

■ Die jederzeit abrufbaren Statistiken sorgen für Kontrolle und dienen als wichtige Entscheidungsgrundlage.

■ Nichts ist für Ihren Erfolg als Unternehmerin bzw. Unternehmer wichtiger, als Ihre Entscheidungen auf Grundlage fundierter Fakten treffen zu können.

■ Stecken Sie den Kopf nicht in den Sand, überlassen Sie den Informationsvorsprung nicht den „Großen“, handeln Sie jetzt!

■ Mit ErgoFAKT ist das auch für Ihr Unternehmen erschwingliche Werkzeug verfügbar!

**Nutzen Sie es!**







Erfolgreiche Unternehmer müssen immer auf Kurs bleiben. Dazu benötigen sie den richtigen Kompass als unverzichtbare Entscheidungsgrundlage!



## **WIR HELFEN IHNEN, KURS ZU HALTEN!**

Als Unternehmerin oder Unternehmer sind Sie immer bestrebt, die täglich anfallenden Aufgaben so effizient und rationell wie möglich zu bewältigen.

Doch damit nicht genug. Über das normale Tagesgeschäft hinaus müssen Sie sich oft täglich neuen und unvorhersehbaren Herausforderungen stellen.

Sie haben es nicht immer leicht, Ihr „Schiff“ auf Kurs zu halten.

## **DAZU BENÖTIGEN SIE EIN VERLÄSSLICHES NAVIGATIONSINSTRUMENT**

Da ist es wichtig, dass man sich jederzeit auf sein Navigationsinstrument verlassen kann.

Wie ein Kompass hilft Ihnen ErgoFAKT, immer auf Kurs zu bleiben.

So bringen Sie Ihr Unternehmen jederzeit souverän und sicher an Ihr Ziel.

Die besondere Stärke von ErgoFAKT ist die enorm hohe Flexibilität.

Sie spiegelt sich sowohl im breiten Einsatzspektrum vom Kassensystem bis zur Warenwirtschaft und Auftragsbearbeitung als auch in den vielfältigen Konfigurations- und Anpassungsmöglichkeiten wider.

Und das Beste dabei ist, dass nahezu alle Anpassungen auch vom Anwender selbst durchgeführt werden können. Sie benötigen also nicht für jeden „Pups“ einen teuren Softwarespezialisten.

ErgoFAKT eignet sich für das Kleinunternehmen, das alle Funktionen von der Kasse bis zur Warenwirtschaft auf einem Arbeitsplatz abwickelt, genauso wie für den Filialisten mit vielen differenzierten Arbeitsplätzen.

Unter den Anpassungsmöglichkeiten seien hier nur beispielhaft die Möglichkeit zur Definition individueller Datenfelder in der Kunden-, Lieferanten- und Artikelverwaltung, die freie Gestaltungsmöglichkeit bei allen Druckformularen mit Definitionsmöglichkeit beliebiger alternativer Druckmenüpunkte, die umfangreiche Konfigurationsmöglichkeit bei der Erstellung von PDF-„Druckausgaben“ oder die Möglichkeit zur freien Gestaltung beliebiger Bildschirmtastaturen genannt.

Durch diese Flexibilität ergibt sich auch ein enormes Branchenspektrum, in dem ErgoFAKT zum Einsatz kommt. Es reicht vom Pressekiosk oder Handyshop über den Raumausstatter oder KFZ-Tuner bis zum Küchenstudio, Baumarkt oder Hardwaredistributor.

Sollten dennoch einmal Wünsche offenbleiben, kann ErgoFAKT individuell durch Plugins erweitert werden.

Weitere Details zum Funktionsumfang erfahren Sie auf den folgenden Seiten, auf denen auch einige Eingabemasken mit Bildschirmfotos abgebildet sind.



# ERGOFAKT<sup>®</sup> PROSO<sup>®</sup>L

**DIE LÖSUNG FÜR KASSE UND WARENWIRTSCHAFT - AUFTRAGSBEARBEITUNG UND FAKTURA**



Erfolgreiche Unternehmer nutzen flexible Lösungen, die sie genau auf ihre Bedürfnisse abstimmen können !



**AUFTRAG**



**FAKTURA**

**WARENWIRTSCHAFT**



**KASSE**



## KUNDEN- UND LIEFERANTENVERWALTUNG

Die Kunden- und Lieferantenverwaltung von ErgoFAKT erlaubt die Erfassung und Verwaltung Ihrer Kunden- bzw. Lieferantendaten.

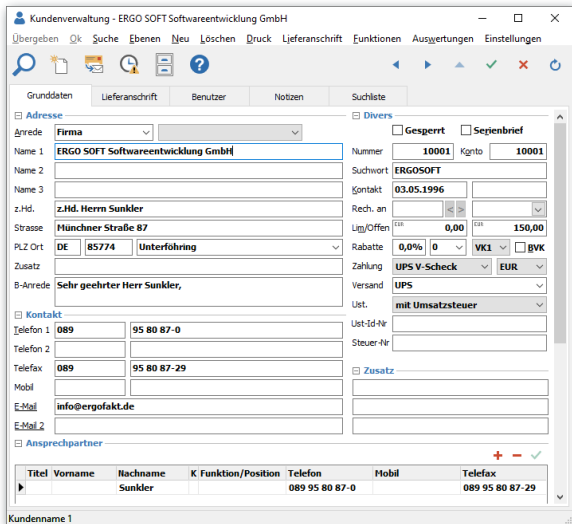

Einmal erfasste Adressen stehen so jederzeit über komfortable Suchfunktionen zur Verfügung.

Eingabevorschläge für Anrede, Ansprechpartner, Ort, Suchbegriff, Briefanrede und Vorwahl unterstützen Sie bei der Erfassung neuer Adressen.

Historiefunktionen gewähren schnellen Einblick in Verkaufshistorie und Umsätze der Kunden.

Funktionen für Kurzmitteilungen und Serienbriefe machen Ihre tägliche Korrespondenz zum Vergnügen.

Funktionen zum Druck von Adresslisten und Adressetiketten sowie zum Adressexport im csv-Format stehen Ihnen ebenfalls zur Verfügung.

## WIEDERVORLAGEVERWALTUNG

In der Wiedervorlageverwaltung von ErgoFAKT können beliebige Vorgänge schnell und übersichtlich erfasst und verwaltet werden.

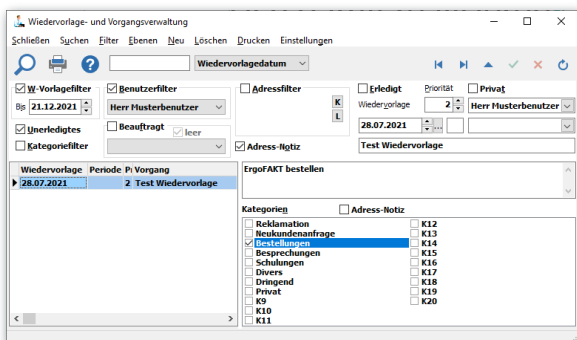

Über ein Wiedervorlagedatum können Vorgänge für eine spätere Weiterbearbeitung gekennzeichnet werden.

Zur optimalen Übersicht besteht die Möglichkeit zur Filterung nach Benutzer, Wiedervorlagedatum und Adresse.

## ARTIKELVERWALTUNG

Die Artikelverwaltung von ErgoFAKT erlaubt die Erfassung und Verwaltung Ihrer Artikel und Dienstleistungen und stellt somit den Kern für den Einsatz als Warenwirtschaft dar.

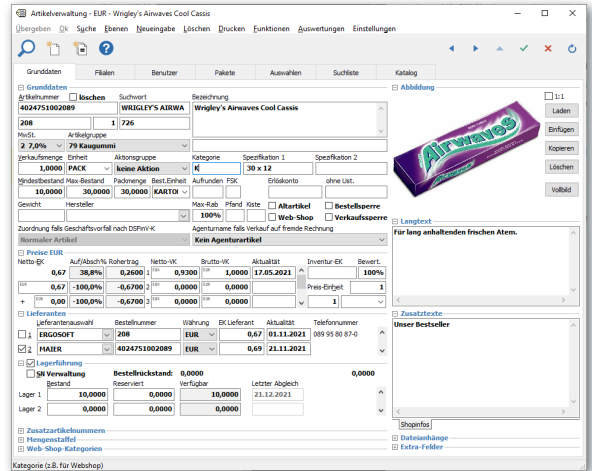

Einmal erfasste Artikel bzw. Dienstleistungen stehen so zur Übernahme in ein Angebot bzw. eine Rechnung oder zum Nachschlagen des Preises jederzeit zur Verfügung.

Die integrierte Kalkulationshilfe unterstützt Sie bei der Preisgestaltung über die Eingabemöglichkeit von Auf- und Abschlägen.

Die Fähigkeit zur Verknüpfung von Artikeln zu Paketen oder Sets stellt ein weiteres Highlight von ErgoFAKT dar. Dieses Feature kann für verschiedenste Anwendungsfälle eingesetzt werden. So lassen sich damit z. B. sehr schön Dienstleistungspakete verwalten, die aus verschiedenen Material- und Arbeitszeitkomponenten zusammengesetzt werden. Ein Feature, das den Einsatzbereich von ErgoFAKT auf nahezu den gesamten Handwerksbereich erweitert. Auch die komfortable Verwaltung von „normalen“ Artikelsets wie z. B. PC+Speicher+Festplatte+Monitor lässt sich damit realisieren.

Neben der Zusammenstellung als Paket ist auch eine Kombination in Form von alternativen Auswahlen möglich. Dabei wird ein Artikel mit mehreren weiteren alternativen Artikeln kombiniert. Die Entscheidung für eine der Alternativen wird dann während des Verkaufsvorgangs getroffen. So wird z. B. beim Verkauf über eine Auswahlliste entschieden, mit welcher der verfügbaren Vertragsvarianten ein Mobiltelefon verkauft wird. Die Preisbildung kann dabei natürlich abhängig von der Auswahl variieren.

Inventurauswertungen und automatisiertes Bestellwesen entlasten Sie bei täglichen Routineaufgaben.

Historiefunktionen gewähren schnellen Einblick in erfolgte Verkaufs- bzw. Einkaufsvorgänge.

Der Druck von Artikellisten und Artikeletiketten einschließlich Barcode ergänzt den Funktionsumfang.



## BENUTZERVERWALTUNG

Die Benutzerverwaltung von ErgoFAKT erlaubt die Verwaltung von beliebig vielen Benutzern mit Benutzername, Passwort und individuellen Zugriffsrechten.

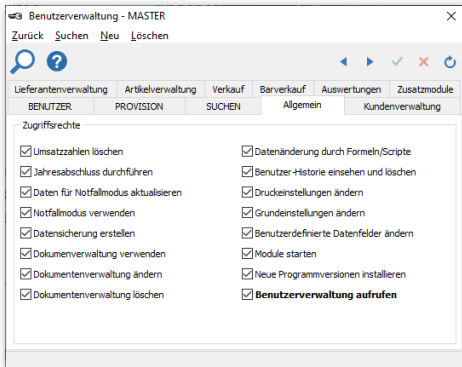

Verbunden mit der Benutzeranmeldung bei Programmstart ist es möglich, den unterschiedlichen Benutzern, vom Chef bis zur Aushilfskraft, jeweils nur auf die Programmebenen und Funktionen Zugriff zu gewähren, die für ihre Arbeit erforderlich sind.

So ist es für den Chef sicherlich wichtig, Umsatzauswertungen durchführen zu können oder die EK-Preise einzusehen; einer Aushilfskraft hingegen sollten diese Daten jedoch nicht zugänglich sein.

## DOKUMENTENVERWALTUNG

Mit der Dokumentenverwaltung können beliebige Dateidokumente mit Aufträgen, Artikeln, Kunden und Lieferanten sowie Service-Aufträgen verknüpft werden.

Dadurch wird das Auffinden einer Produktbeschreibung, einer aufwendigen Kalkulation als Excel-Datei oder einer E-Mail wesentlich vereinfacht.

Einfach z. B. relevanten Kunden oder Artikel aufrufen, Dokumentenverwaltung öffnen und das benötigte Dokument ist verfügbar.

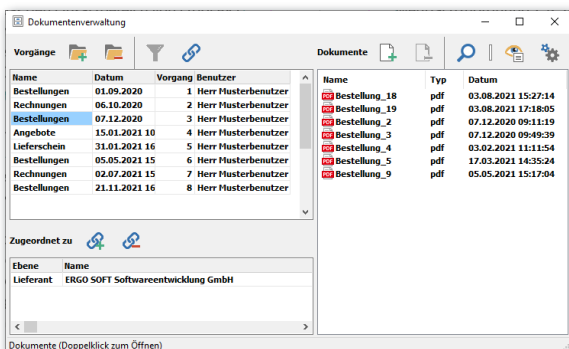

Dank des Vorgangskonzepts ist dabei auch eine Mehrfachzuordnung z. B. zu Artikel, Kunde und Auftrag möglich.

Die leistungsfähige Volltextsuche fördert selbst dann vermisste Dokumente wieder zu Tage, wenn der verwendete Bezug nicht mehr bekannt ist.

## VERKAUF / FAKTURA

Über die Verkaufsmaske von ErgoFAKT werden die gewünschten Artikelpositionen und Dienstleistungen zur Faktura, zur Erstellung eines Lieferscheins oder zum Druck eines Angebots zusammengestellt.

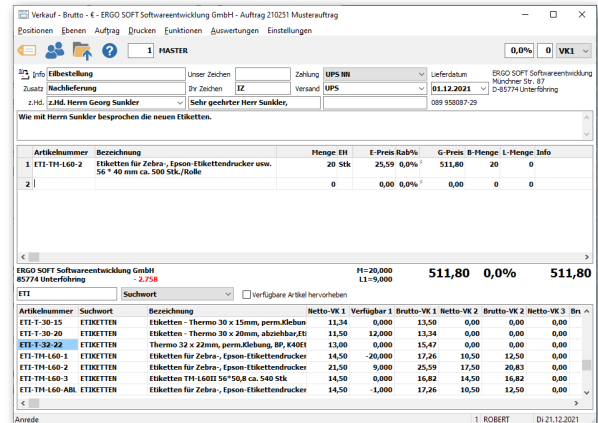

Die gewünschten Kunden- und Artikeldaten werden dazu einfach aus der Kunden- bzw. Artikelverwaltung übernommen.

Alle Verkaufsformulare wie Rechnungen, Angebote, Lieferscheine etc. sind frei definierbar. So können Sie auch beliebige weitere Vorlagen wie z. B. Packzettel, Proformabelege oder Paketaufkleber selbst erstellen.

Für die Preisfindung stehen vier Preisgruppen, kundenbezogene Rabatte, eine Rabattmatrix aus Rabattgruppe und Artikelgruppe, kundenspezifische Individualpreise und Mengentaffeln zur Verfügung. Ferner kann bei der Faktura beliebig zwischen Brutto- bzw. Nettopreisen gewechselt werden.

Mittels der Rechnungs- und Lieferscheinänderung kann problemlos auch mal nachträglich ein Fehler oder Irrtum korrigiert werden.

Die Erstellung von Sammelrechnungen auf Grundlage erfasster Lieferscheine ist sowohl einzeln je Kunde als auch im Stapel möglich.

Über die Möglichkeit zur Erstellung und zum Import von elektronischen Lieferscheinen können Lieferungen komfortabel automatisch verbucht werden.

Die OPOS-Verwaltung erlaubt die bequeme und rationelle Abwicklung der Zahlungskontrolle und des Mahnwesens.

Mächtige Konfigurationsoptionen erlauben die Anpassung an verschiedenste Anwendungsfälle. Die Bandbreite reicht dabei vom minimalistischen Arbeitsplatz für Neueinsteiger mit großer Schrift und ohne Schnickschnack bis zum Poweruser-Arbeitsplatz mit allen erdenklichen Funktionsoptionen, Spalten und Eingabemasken.

## AUFTRAGSVERWALTUNG

Ebenfalls in die Verkaufsebene integriert ist die Auftragsverwaltung von ErgoFAKT. Sie erlaubt das Ablegen von Vorgängen wie der Erstellung von Angeboten oder Auftragsbestätigungen. Dies ermöglicht es, einen abgelegten Vorgang wie z. B. ein Angebot wieder zu laden, um daraus eine Auftragsbestätigung oder Rechnung zu erstellen.

| Datum      | Auftrag | Stichwort                      | Kunde                              | Netto €   | R. Da |
|------------|---------|--------------------------------|------------------------------------|-----------|-------|
| 25.02.2011 | 110049  | Fiball Komplettkasse SB        | ERGO SOFT Softwareentwicklung GmbH | 5.462,97  |       |
| 25.02.2011 | 110052  | ERFURER Komplettkasse          | ERGO SOFT Softwareentwicklung GmbH | 3.796,00  |       |
| 25.02.2011 | 110053  | Komplettkasse L&R2 Voll        | ERGO SOFT Softwareentwicklung GmbH | 3.430,97  |       |
| 09.08.2011 | 110190  | komplettkasse mit SB           | ERGO SOFT Softwareentwicklung GmbH | 2.766,97  |       |
| 23.09.2014 | 140257  | SB mit alternativen Kassen     | ERGO SOFT Softwareentwicklung GmbH | 2.479,34  |       |
| 08.10.2014 | 140272  | IP mit Kassen                  | ERGO SOFT Softwareentwicklung GmbH | 3.035,99  |       |
| 08.10.2014 | 140276  | POS mit alternativen Kassen    | ERGO SOFT Softwareentwicklung GmbH | 3.035,99  |       |
| 16.10.2015 | 150181  | Master Angebot                 | ERGO SOFT Softwareentwicklung GmbH | 3.392,00  |       |
| 20.10.2015 | 150185  | ErgoFAKT VS                    | ERGO SOFT Softwareentwicklung GmbH | 4.218,05  |       |
| 10.12.2015 | 150206  | Masterauftr. Kassensalternativ | ERGO SOFT Softwareentwicklung GmbH | 10.518,25 |       |
| 16.12.2015 | 150228  | Masterauftrag Modular          | ERGO SOFT Softwareentwicklung GmbH | 3.982,25  |       |
| 16.12.2015 | 150230  | Masterauftrag YUBO             | ERGO SOFT Softwareentwicklung GmbH | 4.542,24  |       |
| 14.01.2016 | 160095  | Masterauftrag Colowarmins      | ERGO SOFT Softwareentwicklung GmbH | 4.262,24  |       |
| 14.04.2016 | 160053  | Masterangebot                  | ERGO SOFT Softwareentwicklung GmbH | 3.373,79  |       |
| 21.12.2021 | 210251  | Masterauftrag                  | ERGO SOFT Softwareentwicklung GmbH | 0,00      |       |

Die nahtlose Integration in die Verkaufsfunktionen erlaubt sogar den Druck einer Barrechnung für ein im Auftragsarchiv abgelegtes Angebot.

Komfortable Such- und Filterfunktionen sorgen für vollen Überblick über die erstellten Angebote.

## KASSE / BARVERKAUF

Die in ErgoFAKT integrierten Kassensystemfunktionen verwandeln einen herkömmlichen Windows-PC in eine vollwertiges Scanner-Kassen-System.

Dabei wird die Ansteuerung von Bondrucker, Barcode-Scanner, Kassentastatur, Kassenschublade, Kellnerschloss, Kundendisplay, ec-Terminal und TSE unterstützt.

Bei der Zahlungserfassung wird zwischen den Zahlarten Bargeld, Scheck, Kartenzahlung und Kredit unterschieden.

| Numer         | Bezeichnung                | Menge | EH   | E-Preis | G-Preis | Summe |
|---------------|----------------------------|-------|------|---------|---------|-------|
| 4024751011081 | Fisherm Friend extra stark | 1     | Pack | 1,20    | 1,20    | 3,20  |
| 4024751320688 | Wrig 5 Gum Fruchtiger Mix  | 2     | Pack | 1,00    | 2,00    |       |
|               |                            | 0     |      | 0,00    | 0,00    |       |
| Gegeben       |                            |       |      |         |         | 0,00  |
| Zurück        |                            |       |      |         |         | 0,00  |

Im Gegensatz zu einer herkömmlichen Registrierkasse verbucht ErgoFAKT automatisch alle Warenbewegungen und Umsatzdaten stückgenau. Dadurch stehen Ihnen jederzeit die aktuellen Verkaufszahlen und Lagerbestände auf Knopfdruck zur Verfügung.

Wie bei der Faktura stehen Ihnen auch im Barverkauf alle Möglichkeiten der Preisfindung über Staffelpreise, Kundenindividualpreise etc. zur Verfügung.

Funktionen zur Bonrückstellung (Durchbedienen) und zum automatischen Verkäuferwechsel gewährleisten eine optimale Verkaufsabwicklung auch bei großem Andrang.

Die Bedienung kann wahlweise über PC-Tastatur, Kassentastatur, Maus oder einen Touchscreen erfolgen. Für die Maus- bzw. Touch-Bedienung können frei gestaltbare Bildschirmtastaturen definiert werden. Darauf lassen sich neben den Kassierfunktionen auch, z. B. beliebige Warengruppenebenen abbilden.

Mittels des GDPdU/GoBD sowie DSFinV-K - Exports haben Sie jederzeit die Möglichkeit, die beim Barverkauf erfassten Daten im Falle einer Steuerprüfung zur Verfügung zu stellen.

Die Anbindung an die Technische Sicherheitseinrichtung (TSE) von Swissbit erfüllt die Anforderungen nach § 146a AO i. V. m. KassensichV.

## KASSENABRECHNUNG

Zur Auswertung der erfolgten Barverkäufe besitzt ErgoFAKT komfortable Funktionen für die tägliche Kassenabrechnung.

Dabei werden die Kassensalden getrennt nach den Zahlarten Bargeld, Scheck und Karten ausgewiesen. Eingenommene Kreditkarten werden zudem optional einzeln aufgelistet.

|        | Wert | Anzahl |
|--------|------|--------|
| Schein | 500  | 0      |
| Schein | 200  | 1      |
| Schein | 100  | 3      |
| Schein | 50   | 10     |
| Schein | 20   | 9      |
| Schein | 10   | 5      |
| Schein | 5    | 0      |
| Münze  | 2    | 12     |
| Münze  | 1    | 10     |
| Münze  | 0,50 | 38     |
| Münze  | 0,20 | 6      |
| Münze  | 0,10 | 20     |
| Münze  | 0,05 | 61     |
| Münze  | 0,02 | 71     |
| Münze  | 0,01 | 0      |

Die integrierte Zählhilfe für Scheine und Münzen unterstützt Sie bei der Ermittlung und Kontrolle des Bargeldbestandes.

Die Druckfunktion bringt alle relevanten Daten einschließlich umfangreicher Kassenstatistik übersichtlich zu Papier.

Das Feature zur Tagesinventur hilft bei der täglichen Kontrolle von Cash-Karten, Rubbellosen usw. .

Der nachträgliche Druck einer Abrechnungskopie ist jederzeit möglich, sodass ein verloren gegangener Beleg seinen Schrecken verliert.

## KASSENJOURNAL

Im Kassensjournal von ErgoFAKT werden automatisch alle Kassenvorgänge einschließlich der gebuchten Einzahlungen und Auszahlungen, erfolgter Kassensrechnungen sowie an der Kasse als „bar bezahlt“ erfasste Rechnungsbezahlungen protokolliert.

Dadurch entfällt die Arbeit der manuellen Führung eines Kassensbuches.

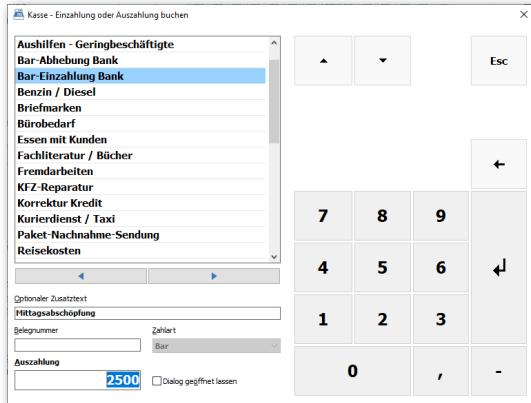

Frei konfigurierbare Buchungsvorschläge stellen selbst bei der Bedienung durch ungeübte Aushilfen die Korrektheit der Buchungen sicher.

Eine Funktion zum Druck des Kassens-Journals mit optionalem Export für Fibu-Programme und DATEV (Zusatzmodul) runden den Funktionsumfang ab.

## EC-TERMINAL-ANBINDUNG

Das optional erhältliche Modul unterstützt die Anbindung gängiger externer Zahlungsterminals mit ZVT-kompatibler Kassenschnittstelle.

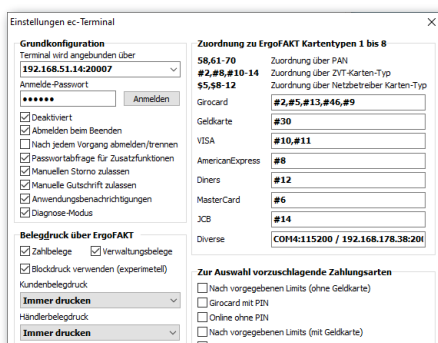

Zur Zahlungsabwicklung wird der Zahlvorgang durch die Übergabe des Betrags an das externe Terminal initiiert und nach Bestätigung durch das Terminal in ErgoFAKT abgeschlossen.

Fehleranfällige manuelle Betragseingaben und Fehlbuchungen auf falsche Karten werden so vermieden.

Die Druckausgabe der ec-Belege ist Wahlweise auf dem Terminal oder direkt auf dem Bondrucker des Kassensystems möglich.

## AUSWERTUNGEN

Die Historiefunktionen von ErgoFAKT erlauben die Auswertung aller erfassten Verkaufsvorgänge und Barumsätze nach frei wählbaren Selektionskriterien.

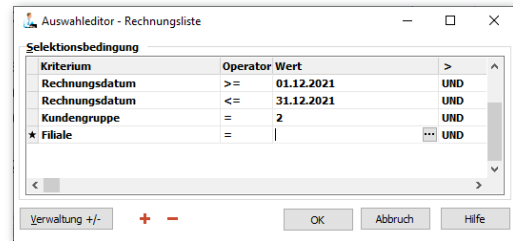

Möglich wird dies durch den universell einsetzbaren Auswahleditor, über die die gewünschten Auswertungskriterien frei festgelegt werden können.

So kann z.B. nach Zeitspanne, Kunde, Verkäufer, Artikelnummer, Artikelgruppe usw. oder einer beliebigen Kombination daraus selektiert werden.

Der Zugriff auf die Verkaufs-Historie kann chronologisch, artikel- oder kundenbezogen erfolgen.

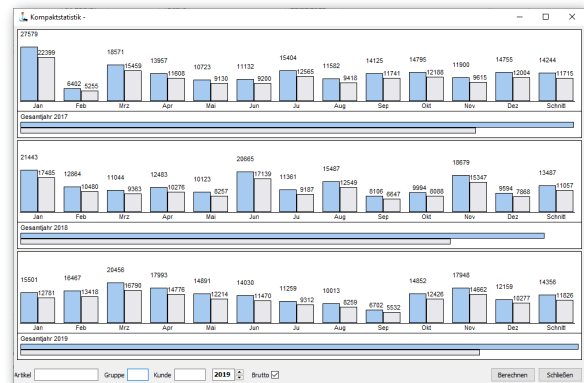

Die zusätzliche Kompaktstatistik sorgt für einen schnellen Dreijahresüberblick über den aktuellen Kunden, Artikel oder den Gesamtumsatz.

## BENUTZERHISTORIE

Über die Benutzerhistorie können die von den Benutzern zuletzt vorgenommenen Aktionen eingesehen werden.

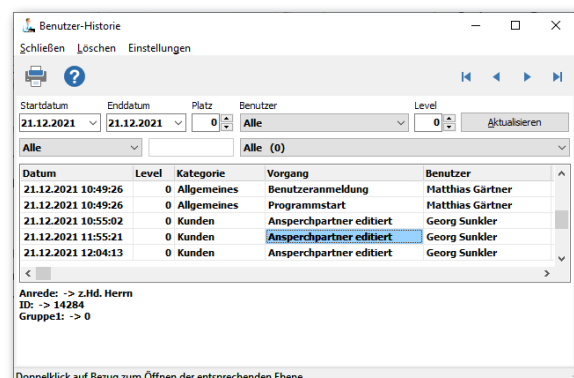

Hier wird z.B. protokolliert, wenn ein Artikel oder ein Kunde editiert oder gelöscht wird.

Auch verschiedene Vorgänge in der Verkaufsebene wie Preisänderungen, Zeilenstornos oder der Aufruf der Kassenabrechnung werden in der Benutzerhistorie protokolliert.

Somit ist es ein Leichtes, bei Ungereimtheiten zu recherchieren, wer wann einen bestimmten Vorgang ausgeführt hat.

## DRUCKGESTALTUNG

Zur Gestaltung aller Druckausgaben einschließlich Barcode- und Grafikeinbindung stellt Ihnen ErgoFAKT einen komfortablen und leistungsfähigen Formulareditor zur Verfügung.

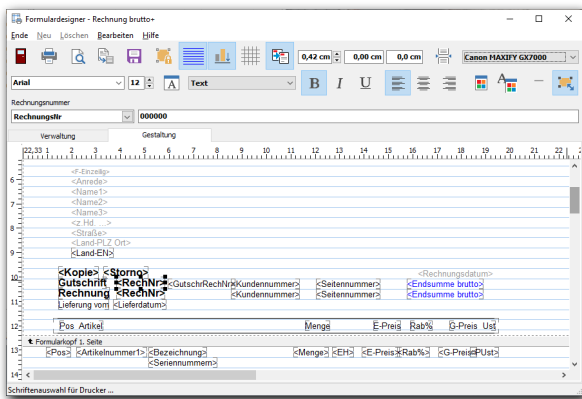

Mit seiner Hilfe können Sie Ihre Rechnungen, Kassenbons, Angebote, Bestellungen, Artikel- und Kundenlisten, Artikel- und Adress-Etiketten etc. frei nach Ihren Bedürfnissen gestalten.

Neben der freien Gestaltung der Formulare haben Sie auch freie Hand bei der Zuordnung der Formulare zu den einzelnen Druckfunktionen.

So können Sie z. B. für den Druck von Rechnungen mehrere Formularalternativen definieren, aus denen Sie dann beim Druckvorgang auswählen. Auch der Druck mehrerer Formulare innerhalb eines Druckvorgangs ist problemlos möglich. So kann z.B. der Druck eines Lieferscheins, einer Kommissionierliste und eines Paketaufklebers in einem einzigen Druckvorgang auch optional auf verschiedenen Druckern erfolgen.

Des weiteren können alle Druckausgaben auch in einer Datei abgelegt oder als E-Mail versandt werden.

Mittels der integrierten PDF-Verarbeitung kann jedes Formular auch als PDF-Dokument erstellt werden. Dabei ist optional auch der Versand als E-Mail-Dateianhang oder die automatische Ablage in der Dokumentenverwaltung möglich.

## SERIENNUMMERNVERWALTUNG

Die optional erhältliche Seriennummernverwaltung sorgt für die lückenlose Verfolgung und Kontrolle der Warenbewegungen vom Wareneingang bis zum Verkauf.

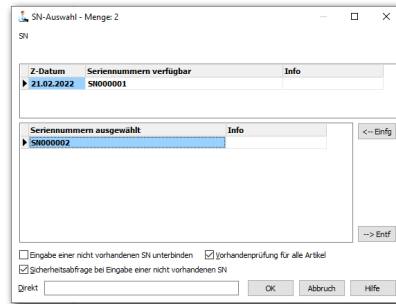

Die Option zum Erfassen der Seriennummer während des Verkaufsvorgangs mit nachträglicher Zuordnungsmöglichkeit beim Wareneingang oder die Druckmöglichkeit für SN-Barcodes auf den Artikel-Etiketten steht für die Flexibilität und Praxisnähe des Systems.

Auskunftsfunktionen erleichtern die schnelle Kontrolle und Garantieabwicklung, da jede einzelne Artikelbewegung auf SN-Ebene nachvollziehbar ist.

Mit der SN-Korrekturfunktion können die erfassten Seriennummern z. B. im Rahmen einer Inventur komfortabel mit den tatsächlichen Beständen abgeglichen werden.

## REPARATURAUFTRAGSVERWALTUNG

Das ebenfalls optionale Service-Modul zu ErgoFAKT ermöglicht Ihnen das Bearbeiten und Verwalten von Service- bzw. Reparaturaufträgen.

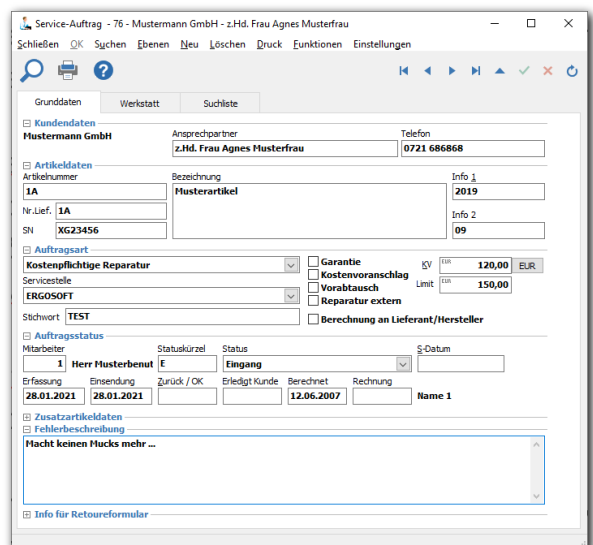

Sie haben die Möglichkeit den Auftragsablauf, beginnend beim Eingang, über die Reparatur und die Einsendung der Ware zum Hersteller bis hin zur Wiederauslieferung zu verfolgen.

Sie können einen Kostenvoranschlag erstellen und Ihre Arbeiten, die Sie in Ihrer Werkstatt ausgeführt haben, im Service-Auftrag verwalten.



Während der Service-Artikel bei Ihnen im Haus oder beim Hersteller zum Umtausch bzw. zur Reparatur ist, sehen Sie immer sofort, welchen Status der Service-Artikel hat und wo er sich gerade befindet.

## STATISTIKMODUL

Das optional erhältliche Statistik-Modul stellt eine Fülle weiterer betriebswirtschaftlicher Auswertungen einschließlich verschiedener tabellarischer und grafischer Darstellungsmöglichkeiten zur Verfügung.

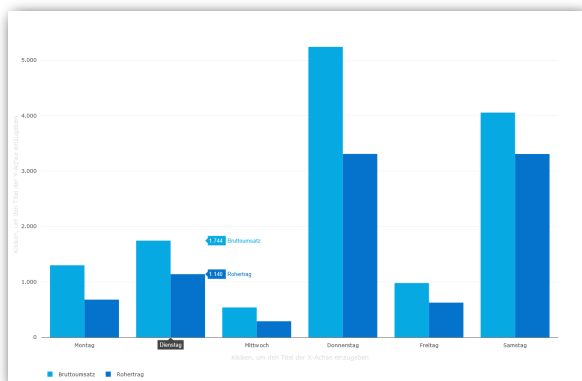

Dazu zählen Umsatzauswertungen nach Monaten, Wochentagen und Uhrzeit, sowohl kumuliert als auch mit fortlaufender Periode.

Hitlistenauswertungen nach Artikelnummern, Artikelgruppe, Artikelgruppe mit Artikeldetails, Sortierfeld, Spezifikation, Kunde, Kundengruppe, Verkäufer, Zahlart, Lieferant oder Postleitzahl.

Ladenhüterausswertung (Pennerliste) sowie die Ermittlung der Lagerumschlagsgeschwindigkeit.

Kumulierte Inventurauswertung nach Artikelgruppe, Artikelnummer2 und Lieferant.

## PROVISIONSMODUL

In einer erweiterten Variante kann das Statistikmodul zusätzlich auch zur Erstellung von Provisionsabrechnungen eingesetzt werden.

Durch die Möglichkeit zur freien Definition der für die Provisionsberechnung zu verwendenden Formeln ist das Modul für nahezu jedes denkbare Provisionsmodell geeignet.

Bei der Abrechnung kann für jeden Verkäufer/Vertreter eine eigene Abrechnung gedruckt werden.

## WEBSHOP-ANBINDUNG

Die als Zusatzmodul verfügbare Web-Shop-Anbindung dient dem Datenaustausch mit einem Web-Shop Ihrer Wahl. Die Artikelstammdaten nebst Abbildungen sowie optional die Kundenstammdaten können in einem frei definierbaren Dateiformat per FTP an den Shop übertragen werden.

Getätigte Bestellungen können vom Shop abgeholt und weitestgehend automatisch in einen Auftrag in ErgoFAKT überführt werden.

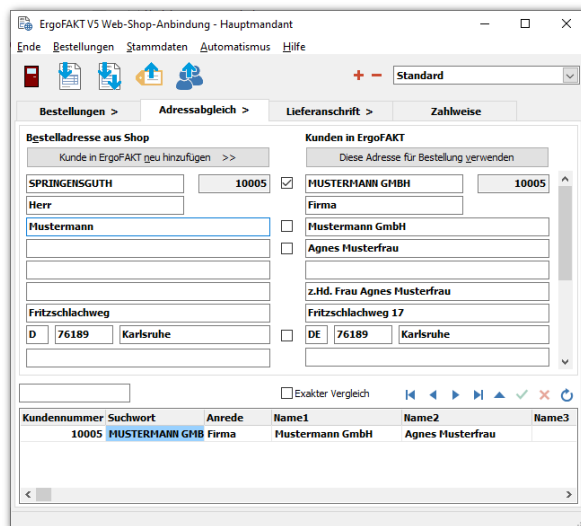

Das Format der zu verarbeitenden Bestelldatei ist dabei ebenfalls konfigurierbar.

Bei der Übernahme der Bestellungen haben Sie die Möglichkeit, die Bestelldaten nochmals zu überprüfen und die Rechnungs- bzw. Lieferanschrift mit dem Kundenstamm in ErgoFAKT abzugleichen.

Nach erfolgter Übernahme wird die Shop-Bestellung wie gewohnt als Lieferschein oder Rechnung innerhalb von ErgoFAKT weiterverarbeitet.

Zum vollständig automatischen Abgleich der Stammdaten und Bestellungen existiert die Web-Shop-Anbindung seit der Version ErgoFAKT V5 auch als völlig neu entwickelte Server-Anwendung.

Diese ist derzeit für die Anbindung an den Web-Shop von Shopware angepasst, kann aber ebenfalls individuell an weitere Shopsysteme angepasst werden.

Eine „Musteranbindung“ für den Abgleich von Artikelstammdaten und Bestellungen als csv-Datei via SFTP ist für die neue Variante ebenfalls verfügbar. Diese kann mittels Grundkenntnissen in der Programmierung in C# an die eigenen individuellen Anforderungen angepasst werden.

## MOBILE DATENERFASSUNG

ErgoFAKT unterstützt bereits standardmäßig die Datenübernahme von mobilen Datenerfassungsgeräten (MDE) im Textformat (csv-Datei).

Die MDE-Daten können zur Übernahme der Zählbestände im Rahmen einer Inventur, zur Erfassung eines Wareneinzugs, zur Erfassung von Auftragspositionen oder zur Erfassung von Bestellvorschlägen verarbeitet werden.

Mit unserer kostenlosen Smartphone-Anwendung unter **mde.ergofakt.de** können Sie so z.B. die gewünschten Daten komfortabel mit Ihrem Smartphone erfassen und anschließend in ErgoFAKT importieren.



QR-Code zum Öffnen von **mde.ergofakt.de**

## FIBU-EXPORT

Mit dem optional erhältlichen Fibu-Export-Modul können die mit ErgoFAKT erstellten Rechnungen sowie Barverkäufe direkt an ein Finanzbuchhaltungsprogramm oder den Steuerberater übergeben werden.

Dadurch wird eine Doppelerfassung der Daten vermieden, was Kosten reduziert und unnötige Fehlerquellen ausschließt.

Durch die Unterstützung des Standarddatenformats von DATEV sowie eines konfigurierbaren ASCII-Formats ist die Übergabe an nahezu jedes gängige Fibu-Programm möglich.

Neben der Übertragung der Erlöse aus Zielrechnungen sowie der Debitoren und Kreditoren ist auch die Übergabe des kompletten Kassenjournals möglich.

Die Zuteilung der Erlöskonten ist auf Ebene der Steuersätze, auf Ebene der Artikelgruppen oder auf Artikellebene möglich.

## SEPA-EXPORT

Das ebenfalls optional erhältliche SEPA-Export-Modul erlaubt den Export von Rechnungen mit der Zahlart Lastschrift im standardisierten SEPA-Format.

Dadurch ist die problemlose und automatische Weiterverarbeitung im Onlinebanking bzw. die Weitergabe an die Hausbank möglich.

## IMPORT- UND KATALOGMODUL

Das optional erhältliche Import-Modul erlaubt den Import von Stammdaten. Als Datenformat für den Kunden-, Lieferanten- und Artikelstamm wird DBF, DB, ASCII, Excel, Buschdata und MDB unterstützt.

Das von vielen Herstellern zur Ausgabe des Artikelstamms verwendete DATANORM-Format wird ebenfalls unterstützt.

Sollte Ihr Lieferant sehr umfangreiche Artikelkataloge zur Verfügung stellen, kann es sinnvoll sein, nicht alle Artikel sofort direkt in den Artikelstamm von ErgoFAKT zu importieren.

Hier setzt die erweiterte Variante des Import-Moduls mit Katalogfunktionalität an. Dabei werden die Artikelkataloge in eine separate Katalogdatei importiert. Innerhalb des Artikelstamms erscheint dadurch eine zweite Suchliste, die eine Suche im Katalog ermöglicht.

Erst bei Bedarf wird ein entsprechender Artikel dann in den Hauptartikelstamm übernommen. Durch diese Trennung wird die Übersichtlichkeit des Artikelstamms deutlich erhöht.

## VERSAND-ANBINDUNG

Die optional verfügbaren Module zur Anbindung der Versand-Dienstleister UPS und DHL sammeln alle für den Versand relevanten Daten, welche beim Druck einer Rechnung bzw. eines Lieferscheins anfallen.

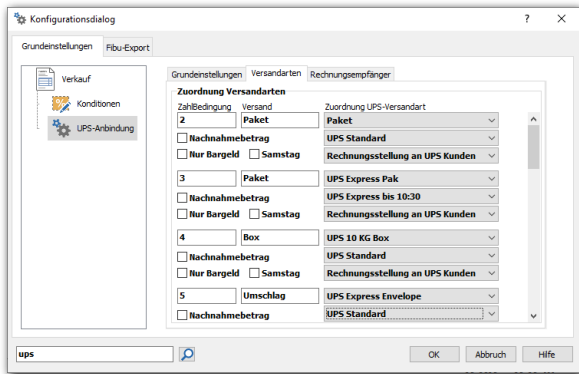

Diese Daten werden dann direkt an die Versandabwicklungssoftware von UPS bzw. von DHL übergeben. Dadurch können automatisch die erforderlichen Versanddokumente erzeugt werden.

Durch die Vermeidung der Doppelerfassung der Daten wird der Versand somit deutlich effizienter und zuverlässiger abgewickelt. Zusätzlich werden unnötige Fehlerquellen eliminiert.

## PFAND- UND GETRÄNKE-MODUL

Mit dem Zusatz-Modul Getränkehandel und Pfandabwicklung lassen sich die Verkaufs- und Bestellvorgänge eines Getränkemarktes in ErgoFAKT noch effizienter abwickeln.

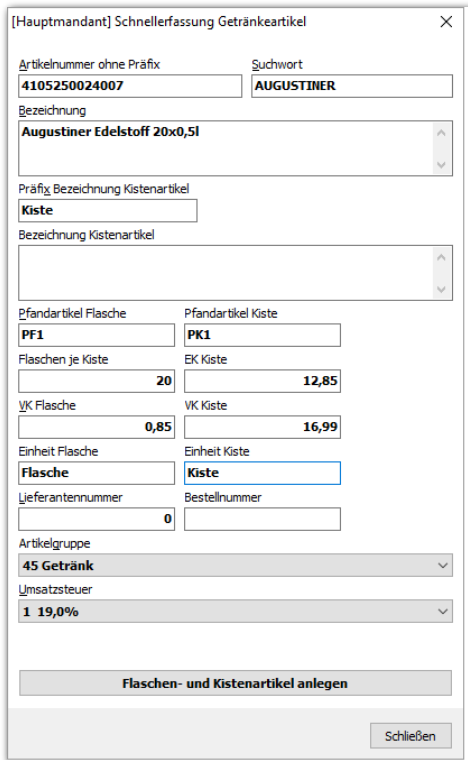

Unterstützt werden unterschiedliche Preise bei Einzelflasche oder in der Kiste, Mischkiste, korrekte Lagerführung und automatische Pfandberechnung, Rückpfandbon usw..

## GUTSCHEIN-VERWALTUNG

Zusatz-Modul zum effizienten Handling von Geschenkgutscheinen mit folgendem Funktionsumfang:

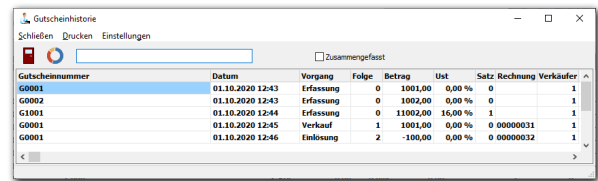

Gutscheinerstellung bzw. Gutscheinerfassung, Gutscheinverkauf, Gutscheineinlösung, Teileinlösung, Gutscheinlisten über offene Gutscheine für Steuerberater, Gutscheinhistorie.

Keine Mehrfacheinlösung oder falsche Beträge.

Das Modul bietet die Möglichkeit zur Vorerfassung von Gutscheinen, zur freien Vergabe von Gutscheinnummern, zum automatischen Generieren fortlaufender Nummern oder zur Verwendung vornummerierter Vordrucke.

## FILIALANBINDUNG

ErgoFAKT ist auch für Filialisten die ideale Lösung.

Mittels der optional erhältlichen Filialanbindung können die in der Zentrale gepflegten Stammdaten (Artikel, Lieferanten und Kunden) an die angebotenen Filialen übertragen werden.

Dabei besteht optional die Möglichkeit, je Filiale individuelle Verkaufspreise und Mindestbestände zu verwalten.

Im Gegenzug werden die Bewegungsdaten der Filialen (Rechnungsjournal, Artikeljournal, Lieferscheinjournal und Kassenjournal) an die Zentrale übertragen.

Elektronische Lieferscheine können an die Filialen übertragen und dort als Wareneingang verbucht werden.

Bei Bedarf können auch die Lagerbestände, neu erfasste oder geänderte Artikel sowie neu erfasste oder geänderte Kundendaten von den Filialen zur Zentrale übertragen werden.

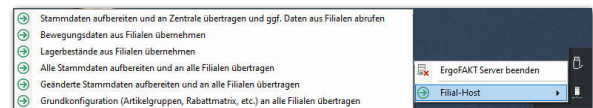

Der Datenabgleich kann sowohl manuell als auch zeitgesteuert und automatisch im Hintergrund erfolgen.

Die Übertragung der Daten kann wahlweise über eine direkte Netzwerkanbindung (LAN/VPN) oder über das Internet via SFTP-Server erfolgen.

## **DIE PASSENDE LÖSUNG FÜR NAHEZU JEDEN BEDARF**

Um den unterschiedlichen Anforderungen und Budgets gerecht zu werden, ist ErgoFAKT in drei Ausführungen verfügbar:

### **ErgoFAKT PoS**

ErgoFAKT PoS ist für den Einsatz als reines Kassensystem ausgelegt.

Es enthält keine Kunden- und Lieferantenverwaltung und keine Warenwirtschaft mit Bestandsführung.

### **ErgoFAKT SB**

ErgoFAKT Small Business enthält neben der Kassenfunktionalität auch die Kunden- und Lieferantenverwaltung, die Auftragsverwaltung, die Bestandsführung für ein Lager und das Bestellwesen.

Die Erstellung von Ausgangsrechnungen sowie OP-Verwaltung und Mahnwesen ist mit der SB-Version ebenfalls möglich.

Nicht enthalten ist die Möglichkeit zur Erstellung von Lieferscheinen, Sammelrechnungen und Teillieferungen sowie die Dokumentenverwaltung.

In der Kunden- und Lieferantenverwaltung ist die Anzahl der Datensätze auf maximal 5.000, in der Artikelverwaltung auf maximal 10.000 Artikel beschränkt.

### **ErgoFAKT ProSQL**

ErgoFAKT ProSQL besitzt den vollen und uneingeschränkten Funktionsumfang einschließlich Kassen-Modul.

Alle Versionen nutzen eine Client/Server-Datenbanktechnologie.

Insbesondere beim Einsatz von mehreren Arbeitsplätzen ergeben sich daraus entscheidende Vorteile für Performance und Betriebssicherheit.

Details zu den Unterschieden der einzelnen ErgoFAKT-Varianten entnehmen Sie bitte der folgenden tabellarischen Featureliste.

# **ERGOFAKT<sup>®</sup> PROSQL**

**DIE LÖSUNG FÜR KASSE UND WARENWIRTSCHAFT - AUFTRAGSBEARBEITUNG UND FAKTURA**



# Der Funktionsumfang der verschiedenen ErgoFAKT Varianten im Detail:

|   | ErgoFAKT PoS | ErgoFAKT SB | ErgoFAKT ProSQL |
|---|--------------|-------------|-----------------|
| <b>Benutzerverwaltung</b>   |              |             |                 |
| Verwaltung von beliebig vielen Benutzern mit Benutzerdaten, Benutzerkennung und Passwort                            | ■            | ■           | ■               |
| Vergabe von individuellen Benutzerrechten auf Modul- und Funktionsebene   | ■            | ■           | ■               |
| <b>Kundenverwaltung</b>   |              |             |                 |
| Verwaltung von Rechnungsanschrift, Kontaktdaten, Bankverbindung, Steuernummern, Zusatztext, Kategorien, Limits etc. |              | ■           | ■               |
| Verwaltung von beliebig vielen Ansprechpartnern   |              | ■           | ■               |
| Verwaltung von beliebig vielen Lieferanschriften  |              |             | ■               |
| Verwaltung von Kundenrabatt, Preisgruppe, Rabattmatrix, Liefer- und Zahlungsbedingungen                             |              | ■           | ■               |
| Verwaltung von kundenspezifischen Individualpreisen und kundenspezifischen Artikelnummern                           |              |             | ■               |
| Komfortable Eingabevorschläge für Anrede, Ort, Ansprechpartner, Briefanrede, Bankname, BIC etc.                     |              | ■           | ■               |
| TAPI-Anruferkennung mit automatischer Namensanzeige bei eingehendem Anruf   |              | ■           | ■               |
| Wiedervorlage- bzw. Notizverwaltung mit verschiedenen Kategorien  |              | ■           | ■               |
| Drucken von Kurzmitteilungen und Serienbriefen, Adresslisten und Adressetiketten                                    |              | ■           | ■               |
| Durch Anwender frei definierbare Zusatzdatenfelder zur individuellen Verwendung                                     |              |             | ■               |
| Beschränkung auf maximal 5.000 Kunden   |              | ■           |                 |
| <b>Lieferantenverwaltung</b>  |              |             |                 |
| Verwaltung von Anschrift und Kontaktdaten wie Telefon, Fax, E-Mail, Zusatztext                                      |              | ■           | ■               |
| Komfortable Eingabevorschläge für Anrede, Ort, Ansprechpartner, Briefanrede, Bankname, BIC etc.                     |              | ■           | ■               |
| Verwaltung von beliebig vielen Ansprechpartnern   |              | ■           | ■               |
| Drucken von Kurzmitteilungen und Serienbriefen, Adresslisten und Adressetiketten                                    |              | ■           | ■               |
| Durch Anwender frei definierbare Zusatzdatenfelder zur individuellen Verwendung                                     |              |             | ■               |
| Beschränkung auf maximal 5.000 Lieferanten  |              | ■           |                 |
| <b>Artikelverwaltung</b>  |              |             |                 |
| Verwaltung von Artikelstammdaten, Zusatztexten, Extrafeldern, Abbildung, Artikelgruppe, Sortierkriterium etc.       | ■            | ■           | ■               |
| Bis zu vier Brutto- und Netto-VK-Preise sowie datumsgesteuerter Aktionspreis  | ■            | ■           | ■               |
| Beliebig viele mengenabhängige Staffelpreise  | ■            |             | ■               |
| Verwaltung von individuellen Spezifikationsfeldern sowie beliebigen Dateianhängen (z. B. PDF-Datenblätter)          | ■            | ■           | ■               |
| Verwaltung beliebig vieler Zusatzartikelnummern - z. B. mehrere EANs je Artikel - mit optional abweichenden Preisen | ■            | ■           | ■               |
| Verwaltung von bis zu fünf Lager je Artikel   |              |             | ■               |
| Verwaltung von bis zu sechs Lieferanten je Artikel  |              | ■           | ■               |
| Verwaltung von Gebinden wie Tabakwaren, Getränkekisten etc.   | ■            | ■           | ■               |
| Verwaltung von alternativen Auswahlen z. B. für Handy mit alternativen Vertragsvarianten                            | ■            | ■           | ■               |
| Verwaltung von Paketen (Stücklisten), z. B. zur Zusammenstellung von Dienstleistungen, Aktionspaketen, Pfand usw.   | ■            | ■           | ■               |
| Komfortable Artikelsuche über Suchliste, Volltext, Universalsuche oder Filter                                       | ■            | ■           | ■               |
| Nummernzauberer zur Erstellung und Verwaltung von Artikelnummernsystemen z.B. Farben/Größen                         | ■            |             | ■               |
| Artikelbezogene Auswertungen und Historiefunktionen sowie Kompaktstatistik für schnellen 3-Jahres-Umsatzüberblick   | ■            | ■           | ■               |
| Bestellwesen mit automatischen Bestellvorschlägen und Fremdwährungsunterstützung                                    |              | ■           | ■               |
| Verwaltung von individuellen Kundenbestellungen im Bestellwesen und beim Wareneingang                               |              |             | ■               |
| Inventurerfassung, Inventurauswertungen, Inventurlisten, Inventur-Differenzlisten, Nach- und Rückberechnung         |              | ■           | ■               |
| Unterstützung von MDE-Geräten für Inventurerfassung, Auftragserfassung, Bestellaufnahme und Wareneingang            |              | ■           | ■               |
| Drucken von frei gestaltbaren Preis- und Artikellisten sowie Artikeletiketten mit Barcode                           | ■            | ■           | ■               |
| Artikeldaten-Export im CSV-Format   | ■            | ■           | ■               |
| Durch Anwender frei definierbare Zusatzdatenfelder zur individuellen Verwendung                                     | ■            |             | ■               |
| Beschränkung auf maximal 10.000 Artikel   |              | ■           |                 |

|   | ErgoFAKT PoS | ErgoFAKT SB | ErgoFAKT ProSQL |
|---|--------------|-------------|-----------------|
| <b>■ Auftragsverwaltung</b>   |              |             |                 |
| Freie Verwaltung von Auftragseingängen, Angeboten und Auftragsbestätigungen im Auftragsarchiv   |              | ■           | ■               |
| Verwaltung von beliebig vielen Auftragsversionen je Auftrag   |              |             | ■               |
| Verwaltung von Teillieferungen mit Bestell-, Liefer- und Restmenge sowie Erfassung von Kundenbestellungen                                   |              |             | ■               |
| Druck von Auftragslisten sowie von beliebigen Verkaufsformularen einschließlich z. B. Barrechnungen aus Archiv                              |              | ■           | ■               |
| <b>■ Verkauf</b>  |              |             |                 |
| Erstellung von Rechnungen, Rechnungskopien, Gutschriften, Wiederholungsrechnungen, Rechnungsänderungen, Angeboten und Auftragsbestätigungen |              | ■           | ■               |
| Erstellung von frei definierbaren Zusatzbelegen wie z. B. Proformarechnung, Packzettel oder Paketkarten                                     |              | ■           | ■               |
| Erstellung von Lieferscheinen, Lieferscheinkopien und Sammelrechnungen  |              |             | ■               |
| Kennzeichnungsmöglichkeit für alternative Artikelpositionen, die nicht in Gesamtsumme berücksichtigt werden sollen                          |              | ■           | ■               |
| Anzeigemöglichkeit für Zwischensummen an beliebiger Position  | ■            | ■           | ■               |
| Möglichkeit zur Sortierung der Verkaufspositionen nach Artikelnummer, Suchwort, Sortierfeld oder Preis                                      | ■            | ■           | ■               |
| Direkte Formeingabemöglichkeit zur Berechnung von Preis oder Menge (z. B. zur Aufmaßberechnung)   | ■            | ■           | ■               |
| Erfassungsmöglichkeit für Verkaufspositionen via MDE-Gerät (Mobile Datenerfassung)  | ■            | ■           | ■               |
| Historiefunktion für alle Verkaufsvorgänge mit Auswertungen nach frei wählbaren Selektionskriterien   | ■            | ■           | ■               |
| Beliebiger Wechsel zwischen Brutto- und Nettopreisen (inkl. bzw. excl. Umsatzsteuer)  |              | ■           | ■               |
| OP-Verwaltung mit Zahlungskontrolle und komfortablem Mahnwesen  |              | ■           | ■               |
| Erzeugung von elektronischen Lieferscheinen mit Importmöglichkeit als Wareneingang  |              |             | ■               |
| Freie Gestaltung aller Druckformulare einschließlich Einbindung von Artikelabbildung und Firmenlogos  | ■            | ■           | ■               |
| <b>■ Barverkauf und Kasse</b>   |              |             |                 |
| Vollständige Scannerkassenfunktionalität mit Ansteuerung von Bondrucker, Kassenschublade, Kundendisplay, Barcodescanner und Kellnerschloss  | ■            | ■           | ■               |
| Verkäuferwechsel mit automatischer Bonnrückstellung sowie Parkfunktion (Durchbedienen) für Vorgänge   | ■            | ■           | ■               |
| Optionale Artikelschnellanlage für das schnelle Erfassen nicht vorhandener Artikel direkt im Verkaufsvorgang                                | ■            | ■           | ■               |
| Optionen für Belegauswahl (z.B. DIN A4 oder Kassestreifen), Druck letzter Bon oder Zahlung ohne Beleg                                       | ■            | ■           | ■               |
| An individuelle Bedürfnisse anpassbare Tastenkürzel   | ■            | ■           | ■               |
| Frei gestaltbare Touchscreen-Tastaturen mit Möglichkeit zur Definition von beliebigen Ebenen  | ■            | ■           | ■               |
| Wahlweise Bedienung über PC-Tastatur, Kassentastatur, Steuerkommandos/Barcodes, Maus oder Touchscreen                                       | ■            | ■           | ■               |
| VMP-Unterstützung für Presseobjekte mit automatischer Datenübertragung zum Grosso   | ■            | ■           | ■               |
| Automatische Erkennung von Buch-Barcodes mit automatischer Preisübernahme   | ■            | ■           | ■               |
| Unterstützung von Waagen- oder Fototüten-Barcodes mit Möglichkeit zur Preis und Mengenübernahme   | ■            | ■           | ■               |
| Kassenabrechnung mit Zählhilfe, Soll-Ist-Vergleich, automatischer Entnahmebuchung und Differenzausgleich                                    | ■            | ■           | ■               |
| Möglichkeit zum nachträglichen Druck einer Kassenabrechnungskopie   | ■            | ■           | ■               |
| Tagesinventuroption für „geldwerte“ Artikel wie Cash-Karten, Rubbellose etc. innerhalb der Kassenabrechnung                                 | ■            | ■           | ■               |
| Unterstützung durchlaufender Posten (Agenturware) wie Lotto oder sonstiges Wareninkasso für fremde Rechnung                                 | ■            | ■           | ■               |
| Erfassung aller Einzahlungen und Auszahlungen mit Buchungsvorschlägen und optionalem Belegdruck   | ■            | ■           | ■               |
| Möglichkeit zur Verbuchung bar bezahlter Zielrechnungen einschließlich automatischer Ablage im Kassenjournal                                |              | ■           | ■               |
| Ansteuerung von ec-Karten-Terminals mit ZVT-Schnittstelle (optionales Zusatzmodul)  | ■            | ■           | ■               |
| Benutzerhistorie zur Nachverfolgung von Bedienfehlern und Überwachung kritischer Vorgänge   | ■            | ■           | ■               |
| Anbindung an Technische Sicherheitseinrichtung (TSE) nach § 146a AO i. V. m. KassenSichV. (derzeit Swissbit USB)                            | ■            | ■           | ■               |
| DSFinV-K Export-Funktion für Archivierung und Steuerprüfung   | ■            | ■           | ■               |
| GDPdU/GoBD Export-Funktion für Archivierung und Steuerprüfung   | ■            | ■           | ■               |

|   | ErgoFAKT PoS | ErgoFAKT SB | ErgoFAKT ProSQL |
|---|--------------|-------------|-----------------|
| <b>Wiedervorlageverwaltung</b>  |              |             |                 |
| Verwaltung beliebiger Vorgänge mit Infotext und Wiedervorlagdatum   |              | ■           | ■               |
| Filterung nach Wiedervorlagdatum, Benutzer, Beauftragtem, Kategorie, Kunde oder Lieferant   |              | ■           | ■               |
| <b>Dokumentenverwaltung</b>   |              |             |                 |
| Vorgangsbezogene Verwaltung von Datei-Dokumenten wie PDF-Dateien, XLS-Kalkulationen, E-Mails etc.   |              |             | ■               |
| Kontextbezogene Zuordnung durch Verknüpfungsmöglichkeit mit Kunden, Lieferanten, Artikeln oder Aufträgen  |              |             | ■               |
| <b>Verschiedenes</b>  |              |             |                 |
| Floskelverwaltung zur schnellen Übernahme von Textbausteinen in Artikeltexte, Kurzmitteilungen, Angebote etc.   |              | ■           | ■               |
| Favoritenverwaltung zum blitzschnellen Anspringen zuletzt verwendeter Kunden, Artikel, Aufträge   | ■            | ■           | ■               |
| Möglichkeit der PDF-Erstellung für alle Druckformulare mit Option zum Versand als E-Mail, der Ablage in der Dokumentenverwaltung oder in einem beliebigen Verzeichnis     | ■            | ■           | ■               |
| Tool zur problemlosen Erstellung von Datensicherungen   | ■            | ■           | ■               |
| Beschränkung auf maximal zwei Arbeitsplätze im Netzwerkverbund  |              | ■           |                 |
| <b>Zusatzmodule</b>   |              |             |                 |
| FiBu-Schnittstelle zum Export von Debitoren, Umsatzdaten und Kassenjournal im ASCII- oder DATEV-Format  |              | ■           | ■               |
| Import-Modul zum Einlesen von Kunden-, Lieferanten- und Artikeldaten im ASCII-, DBF-, XLS-, MDB- oder DATANORM-Format   | ■            | ■           | ■               |
| Lieferantenanbindungen für automatische Stammdatenpflege, e-Lieferschein/Warenzugang und e-Bestellung   |              | ■           | ■               |
| VLB-Modul zur automatischen Übernahme der Buchdaten bei Verkaufserfassung, Bestellung und Inventur  | ■            | ■           | ■               |
| Statistik-Modul für die Erstellung umfangreicher Auswertungen mit grafischer und tabellarischer Darstellung   | ■            | ■           | ■               |
| Provisions-Modul zur Abrechnung von Verkäufer- bzw. Vertreter-Provisionen (Erweiterung des Statistikmoduls)   | ■            | ■           | ■               |
| Bonus-Modul zur Abrechnung und Verwaltung von Kundenboni (z.B. über Kundenkarte)  |              | ■           | ■               |
| SEPA-Modul zur Übergabe von Lastschriften und Überweisungen im SEPA-Format  | ■            | ■           | ■               |
| Getränke- und Pfand-Modul für die speziellen Anforderungen im Getränkehandel  | ■            | ■           | ■               |
| ec-Terminal-Anbindung zur Ansteuerung eines separaten ec-Terminals mit ZVT-Kassenschnittstelle  | ■            | ■           | ■               |
| SN-Verwaltung für die lückenlose Verfolgung von Seriennummern vom Warenzugang bis zum Verkauf   |              | ■           | ■               |
| Web-Shop-Anbindung zur automatisierten Übergabe von Artikel- und Kundendaten an den Shop und zur Weiterverarbeitung der Bestellungen aus dem Shop als Auftrag in ErgoFAKT |              | ■           | ■               |
| Gutschein-Modul zur Verwaltung und Überwachung des Verkaufs und der Einlösung von Gutscheinen   |              | ■           | ■               |
| DHL- und UPS-Versand-Anbindung zur Übergabe der Versanddaten an DHL bzw. UPS  |              | ■           | ■               |
| Service-Modul zur Verwaltung von Service-Aufträgen für Werkstatt bzw. RMA-Abwicklung  |              | ■           | ■               |
| PiccoLink-Anbindung, mobile Datenerfassung mit Funkübertragung für kabellose Inventurerfassung, Bestellaufnahme und Warenzugangserfassung                                 |              | ■           | ■               |
| Mandantenverwaltung zur Verwaltung von bis zu 50 unabhängigen Mandanten (nicht für Kassen-Modul)  | ■            | ■           | ■               |
| Möglichkeit zur kundenindividuellen Erweiterung der Funktionalität durch Plugin-Module  | ■            | ■           | ■               |
| Filialanbindung für die zentrale Verwaltung der Filialen mit Datenabgleich über Internet (SFTP-Server) oder LAN/VPN   | ■            | ■           | ■               |
| <b>Systemvoraussetzungen</b>  |              |             |                 |
| Handelsüblicher PC oder Kompaktkasse mit Windows 10 oder Windows 11   | ■            | ■           | ■               |

Und nun noch ein paar Worte  
zur ERGOSOFT  
Softwareentwicklung GmbH

Das Unternehmen wurde vor  
mehr als 25 Jahren mit der  
Vision gegründet, für kleine bis  
mittelgroße Unternehmen eine  
kaufmännische Softwarelösung  
zu schaffen, die dazu beiträgt,  
den täglichen  
Administrationsaufwand zu  
minimieren und dabei ganz  
nebenbei alle relevanten  
Informationen für wichtige  
betriebswirtschaftliche  
Auswertungen liefert.

Seit der Gründung ist  
ErgoFAKT das Schlüsselprodukt  
unseres Unternehmens.

Nach der Markteinführung  
von ErgoFAKT für DOS im Jahre  
1993 erschien bereits im Jahre  
1996 die erste Version für das  
Betriebssystem Windows 95.

Seither wurde ErgoFAKT von  
uns kontinuierlich  
weiterentwickelt und gepflegt.  
Unzählige Anregungen und  
Verbesserungsvorschläge  
unserer Anwender wurden  
umgesetzt.

In unserer über 25-jährigen  
Unternehmensgeschichte  
haben wir uns umfangreiches  
Fachwissen aus den  
verschiedensten Branchen  
unserer Kunden erworben.

Von diesem Know-how  
können auch Sie für Ihren  
eigenen Erfolg profitieren!

Beim  
„Markt Intern“  
Leistungsspiegel für  
Warenwirtschaftssysteme  
2008/2009 steht ErgoFAKT  
mit sechs Gold- und zehn  
Silbermedaillen auf dem  
Siegertreppchen!





# Und das sagen unsere Kunden:

|| Seit 1998 arbeiten wir mit ErgoFAKT und sind von der Bedienerfreundlichkeit und dem einfachen Aufbau überzeugt. Nachteile sind uns in den ganzen Jahren nicht aufgefallen, da man mit wenigen Änderungen in den Grundeinstellungen die Software individuell anpassen kann.

Albert Paschke  
[www.ap-druckluftservice.de](http://www.ap-druckluftservice.de) ||

|| Seit über 10 Jahren arbeiten wir mit ErgoFAKT und sind begeistert von der Übersichtlichkeit und dem Funktionsumfang. Im Falle von Problemen wurde immer umgehend geholfen. Seit der Anschaffung von ErgoFAKT hat sich der Umsatz verdoppelt, das ist u. a. auch ein Verdienst von ErgoFAKT.

Peter Michalak  
[www.bike-point-jena.de](http://www.bike-point-jena.de) ||

Erfolgreiche Unternehmer setzen auf ausgereifte Lösungen von erfahrenen Partnern!

|| ErgoFAKT ist in allen unseren Läden seit Jahren erfolgreich im Einsatz und unterstützt unsere Verkäufer aufs Beste.

Mithilfe des Filialmoduls sind wir in der Zentrale immer auf dem aktuellen Stand, was in den Filialen läuft.

Sibylle Rudhardt  
[www.garibaldi.de](http://www.garibaldi.de) ||

|| Wir sind mit ErgoFAKT rundum zufrieden. Die Unterstützung durch ERGOSOFT ist hervorragend.

Wir schätzen an ErgoFAKT besonders, dass alles einfach, problemlos und ohne fremde Hilfe zu ändern ist.

Franz Niederhammer  
[www.nifa-mainburg.de](http://www.nifa-mainburg.de) ||

|| Wir arbeiten seit vielen Jahren mit ErgoFAKT. Das System läuft sehr stabil und ist absolut benutzerfreundlich.

Bei besonderen Fragen hilft die kompetente Hotline schnell und unkompliziert. Es macht Spaß, mit der Software zu arbeiten.

Michael Kramp  
[www.ellerbrock.com](http://www.ellerbrock.com) ||

|| Als wir uns vor einigen Jahren mit dem Thema „Wawi“ befassten, forderten wir mehrere Demos der Wettbewerber an. Obwohl branchenübergreifend, konnte ErgoFAKT in puncto Flexibilität, Preis-Leistung, Übersichtlichkeit und Bedienbarkeit deutlich punkten und wir haben unsere Entscheidung bis heute nicht bereut.

Hans-Jürgen Frantz  
[www.dogelements.de](http://www.dogelements.de) ||

**So, jetzt sind die  
Geheimnisse gel**





# üfttet!



Nun, zumindest unsere  
Geheimnisse rund um ErgoFAKT.

Sicher gibt es noch mehr  
Erfolgsgeheimnisse, die Sie als  
erfahrene Unternehmerin bzw.  
erfahrener Unternehmer bestimmt  
besser kennen als wir.

Gepaart mit unseren  
Geheimnissen ist Ihr Erfolg damit so  
gut wie programmiert!

## Ihre Vorteile noch mal auf einen Blick

### EINFACH UND INTUITIV

■ Großes Augenmerk wurde von Anfang an auf eine einfache und intuitive Bedienbarkeit gelegt. Selbst Computerneulinge kommen schnell mit ErgoFAKT zurecht.

■ Die Kurzhinweise die für nahezu jedes Eingabefeld erscheinen, sowie die in allen Ebenen via F1 aufrufbare kontextbezogene Hilfe, erleichtern zusätzlich die schnelle Einarbeitung.

### KOMPLETT

■ Bereits die Grundversion von ErgoFAKT lässt in Sachen Funktionsumfang kaum Wünsche offen. Mit den optional verfügbaren Zusatzmodulen kann das Einsatzspektrum jederzeit auf Bereiche wie Filialwesen oder z. B. die Anbindung eines Web-Shops ausgeweitet werden.

### FLEXIBEL UND ERWEITERBAR

■ Individuell durch den Anwender definierbare Datenfelder für die Stammdaten, die volle Freiheit bei der Gestaltung aller Ausdrucke und Definition von Druckalternativen sowie frei definierbare Bildschirmtastaturen lassen großen Spielraum für die Anpassung an die individuellen Bedürfnisse des Anwenders.

■ Dank leistungsfähiger Plugin-Schnittstellen kann ErgoFAKT individuell an kunden- und branchenspezifische Bedürfnisse angepasst werden. Nicht von ungefähr wird ErgoFAKT in einer unglaublichen Vielzahl von Branchen eingesetzt.

### BEWÄHRT UND AUSGEREIFT

■ ErgoFAKT ist bereits seit über 15 Jahren im Einsatz. Das bedeutet tausende von Anwendern, die sich täglich auf ErgoFAKT verlassen. Sie können also sicher sein, dass Sie mit ErgoFAKT ein ausgereiftes und praxisbewährtes Produkt erwerben.

### MEHR ZEIT

■ ErgoFAKT spart Ihnen durch die Automatisierung vieler Routineaufgaben Zeit, die Sie z. B. gewinnbringend für die Kundenpflege nutzen können.

### MEHR ÜBERBLICK

■ ErgoFAKT macht Schluss mit der Zettelwirtschaft. Alle wichtigen Informationen wie Adress- und Artikeldaten, Notizen, Korrespondenz, Angebote, Lieferscheine, Rechnungen usw. werden zentral abgelegt und können in Sekundenschnelle wieder abgerufen werden.

### MEHR SICHERHEIT

■ Durch die jederzeit abrufbaren Statistiken wissen Sie immer, wo Sie stehen. So können Sie umgehend auf eventuelle Fehlentwicklungen reagieren. Auch Ihr Banker wird begeistert sein, wenn Sie ihm jederzeit Daten zum aktuellen Warenbestand oder der Höhe der Außenstände liefern können.



### MEHR AUTONOMIE

■ Die jederzeit abrufbaren Statistiken sorgen auch für mehr Unabhängigkeit, da Sie nicht wegen jeder „Kleinigkeit“ Ihren Steuerberater konsultieren müssen. Sie sparen somit zusätzlich Zeit und Geld.

### KEIN ENTSCHEIDUNGSRISIKO

■ Grundsätzlich können Sie bei der Entscheidung für eine ErgoFAKT-Variante nichts falsch machen. Sie können jederzeit zum Differenzbetrag auf eine leistungsfähigere oder mehr Arbeitsplätze umfassende Variante wechseln. Genügt für Sie zunächst z. B. ErgoFAKT PoS V5 oder ErgoFAKT SB V5, können Sie später jederzeit zum Differenzbetrag auf ErgoFAKT ProSQL V5 wechseln.

### VERLÄSSLICH

■ Vertrauen Sie auf uns als Ihr verlässlicher Partner mit langjähriger Praxiserfahrung. Vertrauen Sie auf die kompetente und zuverlässige Unterstützung durch unser erfahrenes Team.

### GESETZLICHE VORGABEN

■ Selbstverständlich unterstützt das Kassen-Modul von ErgoFAKT die Anbindung an eine Technische Sicherheitseinrichtung (TSE) sowie den DSFinV-K Export nach § 146a AO i. V. m. KassenSichV.



Mehr  
als 25 Jahre  
Erfahrung

Überreicht durch:

**NEESSEN EDV-DIENSTLEISTUNGEN**  
IT - LÖSUNGEN FÜR UNTERNEHMEN

Verlaatsweg 5 - 26629 Großefehn  
Telefon (04945) 589-9010 - Telefax (04945) 589-9001  
Mail: office@neessen.de - Internet: www.neessen.de